

2011
2012

尾牙 春酒 專案

Year-end Party & Year-open Party
開春提士氣 歡喜慶豐宴

歲末年終，
劍湖山王子用豐盛饗宴打響犒賞聲勢
時尚典雅裝潢、
專業燈光音響依需求喜好專屬搭配
提供精緻中西日式美饌，
是您賓主盡歡的最佳聚點



2011/11/01 - 2012/2/29

【中餐】賞食地點：一樓宴會廳及七樓禪園中餐廳

- 中式桌菜美饌 \$6800+10%、\$8800+10%桌 (10人一桌)
- ◎ 滿5桌贈送1桌 (恕不折現或保留)
- ◎ 滿10桌加贈每桌果汁2瓶
- ◎ 滿25桌加贈每桌果汁2瓶、燕京啤酒2瓶
- ◎ 滿40桌以上加贈每桌果汁2瓶、燕京啤酒3瓶(或紅酒1瓶)
- ◎ 獨家!! 全台唯一贈送劍湖山夜間園外園入園券
- ◎ 每桌贈送HIGH場小禮物(哨子/螢光棒)
- ◎ 享獨立用餐區域及基本音響設備(不含燈光)
- 5 老友回饋優惠：
凡曾在飯店舉辦過尾牙團體可獲免費卡拉OK三小時優惠酒水宴會價及自帶飲品免收清潔費
- 5 預定好康大放送：
10/31前預付訂金30%可享免一成服務費，卡拉OK優惠 \$ 6000

【西餐】賞食地點：七樓空中戶外花園、一樓宴會廳、二樓蔚藍西餐廳

- 自助百匯饗宴
- 【A專案】戶外BBQ尾牙宴(限60-80位)
 - a菜單：大人 880+10%；小孩480+10%
 - b菜單：大人1080+10%；小孩680+10%
 - c菜單：大人1280+10%；小孩880+10%
- 【B專案】宴會廳尾牙宴(限100位以上)
 - 平日菜單：大人 680+10%；小孩 480+10%
 - 假日菜單：大人 880+10%；小孩 680+10%
- 【C專案】自在廳(限80位)/C區(限90位)
 - 平日午餐：大人 450+10%；320+10%
 - 平日晚餐：大人 680+10%；490+10%
 - 假日午餐：大人 550+10%；420+10%
 - 假日晚餐：大人 780+10%；590+10%
- § 以上A、B、C專案用餐滿10位即贈送1位免費用餐(內含)
- § 服務費需收取實際用餐人數之服務費。(含招待人數)
- § C專案-自在廳滿80位以上免費使用卡拉OK三小時
- § 10/31前預付訂金30%可享免一成服務費

【日式涮涮鍋】賞食地點：和國會館一樓(和康涮涮鍋餐廳)

- 精緻鍋物\$450元+10%/人(主菜5選1：雪牛、羊腩、霜降豬、鮮魚、禪食鍋)
- ◎ 此專案適合15人以上尾牙餐敘
- ◎ 滿15位以上贈送1位(含)；30人以上贈送2位；45人以上贈送3位；60人以上贈送4位(以此類推)
- § 10/31前預付訂金30%可享免一成服務費

備註：

- 服務費需收取實際用餐人數之服務費。(含招待人數)
- 以上特殊優惠專案恕不接受雙重優惠合併使用，本公司保留修改專案相關內容權利。
- 以上專案如需相關諮詢，請洽訂席專線05-5829900分機7294、7295





ENJOYS

ENJOYS



蔚藍 *Blue* GARDEN

午餐333。美味很簡單

■ 多樣化的豐盛美味，極簡風格空間、寬敞舒適座位是您聚餐首選。
333平價饗宴為您精打細算，盡享午餐慢食的悠閒感受！

活動期間：即日起至2011/12/30止

供應時間：午餐12:00~16:00(不分平假日) 優惠餐價：大人333+10%、小孩299+10%

備註：❶本公司保有變更活動之權益。❷本專案不得與其它優惠活動合併使用。

劍湖山王子大飯店

JANFUSUN © PRINCE HOTEL
TAIWAN

雲林縣古坑鄉永光村大湖口67-8號 www.jph.com.tw 訂位專線：05-5828111轉7713、7715

劍湖山王子大飯店

JANFUSUN



PRINCE HOTEL
TAIWAN



蔚藍 *Blue* GARDEN 百年同慶，百元回饋

晚餐第2人100元

日期：即日起~2011/12/30 (週一至週五適用)

供應時間：晚餐17:30~21:00

餐價：大人 \$680+10%；小孩 \$490+10%

優惠專案：晚餐第二人100元(需加原價10%服務費)

計算方式：以【同餐價】兩人一組為優惠，若餐價不同取低價者優惠。

例:2大2小晚餐→大人\$680+10%+100元(加大人原價10%服務費)

小孩\$490+10%+100元(加小孩原價10%服務費)

備
註

- 1 萬聖節及聖誕節不適用此專案。
- 2 本優惠不得合併尾牙專案使用。
- 3 不得與其它優惠活動合併使用。
- 4 本公司保有變更活動之權益。
- 5 以上均須加原價一成服務費。
- 6 使用本專案需出示企業識別證。

地址：雲林縣古坑鄉永光村大湖口67-8號 網址：www.jph.com.tw

訂位電話：(05)5829900分機7294、7295(訂席處) 7713、7715(蔚藍西餐廳)

新會員資格及專屬優惠

新會員資格

1. 年度會費新台幣12,000元，即贈送新會員-專屬入會禮(價值19,530元)，並享有劍湖山王子大飯店之餐飲、住宿及入園優惠。
2. 無需再繳月基本費，即可享有餐飲貴賓優惠之權益。

專屬入會禮

禮券內容	張數	使用規定及方法	價值
免費住宿券	1張	可轉讓 高級客房平日住宿一晚、不含早餐(使用細節依飯店規定)。	NT\$7,000
1000元餐飲抵用禮券 (限抵餐費、不含酒水飲料與服務費)	5張	可轉讓 可與會員卡併用但須折扣前使用。每桌限用一張(每次消費原價達\$5,000元以上方可使用)。	NT\$5,000
500元餐飲抵用禮券 (限抵餐費、不含酒水飲料與服務費)	10張	可轉讓 可與會員卡併用但須折扣前使用。(每次消費原價達\$2,500元以上方可使用)。	NT\$5,000
免費享用8吋生日蛋糕 一模	1張	須三天前預定，憑卡兌換口味(二選一)：水果蛋糕、黑森林蛋糕。	NT\$780
免費享用咖啡	5張	可轉讓 中庭酒吧使用，可品嚐美式咖啡。	NT\$750
免費使用三溫暖設備	5張	可轉讓 持券者免費使用飯店三溫暖設備。	NT\$1,000
總價值NT \$ 19,530			

※以上所有票券僅限於劍湖山王子大飯店使用。

劍湖山王子大飯店
JANFUSUN
PRINCE HOTEL
TAIWAN

劍湖山王子大飯店餐飲貴賓卡
● 貴 · 賓 · 權 · 益 ●



雲林縣古坑鄉永光村大湖口67-8號
TEL:(05)5828111 訂席中心7285. 7294
網址：www.jph.com.tw



餐飲優惠

- 持卡本人於有效期間內至『西餐廳』
用餐可享午、晚餐原餐價8折另加原價一成服務費之優惠。(10人為限)
- 持卡本人於有效期間內至『和康涮涮鍋』
用餐可享原餐價8折另加原價一成服務費之優惠。(10人為限)
- 持卡本人於有效期間內至『中餐廳』
凡訂\$5,500元以上之桌菜可享有原餐價8折另加一成服務費之優惠。(5桌為限)
- 持卡本人於有效期間內至『中庭酒吧』
所有飲料可享7.5折另加一成服務費之優惠(10人為限)，購買麵包蛋糕可享7.5折優惠。

適用範圍—劍湖山王子大飯店餐飲各廳如下：

- ◆ 中庭酒吧-飯店一樓大廳
- ◆ 蔚藍西餐廳-飯店二樓西餐廳
- ◆ 禪園中餐廳-飯店七樓中餐廳
- ◆ 和康涮涮鍋-位於和園會館

住房優惠

- 持卡本人於有效期間內至劍湖山王子大飯店住宿，貴賓本人可享原訂價平日5折、假日7折(需加原價之10%服務費)含兩客早餐之優惠(總統套房及貴賓套房除外)。
【請事先訂房，洽訂席中心7285、7294】
- 住房優惠不適用於農曆春節期間、連續假日、12/31。(平、假日依飯店之定義)

入園優惠

- 持卡本人於有效期間內至各餐廳使用晚餐免費贈送當日夜間園外園入園券。

【請事先洽訂席中心7285、7294，每次以4張為限】

【備註】

- 上述餐飲消費折扣，服務費仍以消費原價一成計算；另客房餐飲服務、外燴、外帶服務及宴會廳大型筵席均不適用前述折扣優惠。用餐時，每桌(以10人為1桌)僅限用乙張貴賓卡。(同桌者若有2位貴賓卡使用者限使用乙張貴賓卡優惠折扣)
- 此貴賓卡不能與其他折扣及專案活動合併優惠使用。
- 劍湖山王子大飯店餐飲VIP卡，遺失補卡每張工本費NT\$200元。
- 特殊節日用餐—母親節、父親節、西洋情人節(2/14)、聖誕節(12/24~12/25)、跨年晚宴(12/31)、除夕春節(初一~初七)用餐一律9折優惠。
- 如有訂餐及相關問題，請與餐飲貴賓中心聯絡(05) 5829900轉7294、7295。
- 如欲查詢劍湖山王子大飯店最新餐飲活動或優惠訊息請上官網 www.jph.com.tw 瀏覽。
- 如有異動，劍湖山王子大飯店有權保留修改內容之權利。

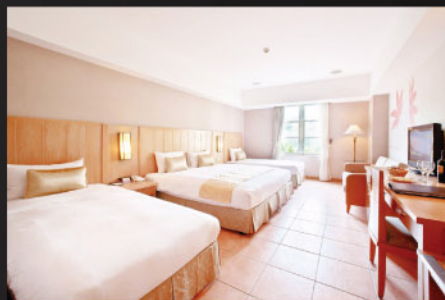

劍湖山王子大飯店

JANFUSUN PRINCE HOTEL
TAIWAN

劍湖山王子大飯店貴賓卡入會申請表格 The Club at the JPH Application Form

卡號：

正卡持卡人：

有效期限/Exp. Date： 月/M 年/Y

稱謂/Title：先生/Mr. 小姐/Ms. 女士/Mrs. 其他/Other _____

英文姓名(卡上姓名)/Preferred Name on Card 中文姓名/Name(in Chinese)：

姓/Last Name： _____

名/First Name： _____

生日/Birthday：民國 年/Y 月/M 日/D 身份證字號/ID Number： _____

我希望劍湖山王子飯店貴賓中心可用下列方式與我聯絡並寄相關資訊至以下地址

I prefer to receive CATNP communication and VIP correspondence at：

住家/Home 公司/Business

公司名稱/Company Name： _____ 職稱/Title： _____

地址/Address： O： _____

H： _____

電話號碼/Phone No.公司/(O)： _____ 分機/Ext： _____ 傳真號碼/Fax No.： _____

住家(H)&行動電話/Mobile phone No： _____

電子信箱/Email： 無電子信箱/No Email 不願透露/Keep secret

取件方式/I prefer to receive my package：

掛號郵寄至上述地址 By Registered mail to the above address

親自至劍湖山王子大飯店領取 In person at the Nice Prince Hotel (訂席中心 其他/日期： _____ 時間： _____ 地點： _____)

推薦人： _____

本人已閱覽並同意接受貴賓權益及約定款之規定。此貴賓卡僅限本人使用，不得與他人共享或轉讓他人使用。

I agree to all the Costs and Terms and Conditions of the Club at the Nice Prince membership. The Club at the Nice Prince card is for the cardholder use only at the Nice Prince benefits will not be extended to non-members.

申請人簽名

Applicants /Credit Card Holders Signature

日期/ Date of Application